

REISEFÜHRER

POLEN



Erasmus+

2016-2018

HERZLICH WILLKOMMEN IN POLEN!

Dieser Reiseführer ist
ein Begleiter durch Polen
und vor allem Woiwodschaft
Großpolens.



SEHR GEEHRTE LESER UND LESERINNEN,

in Jahr 2018 können wir das „Erasmus+“ – Projekt, gefördert von der Europäischen Union, bei uns in den Räumlichkeiten des Woiwodschaft Großpolens willkommen heißen.

*Die Woiwodschaft Großpolen
(polnisch województwo wielkopolskie)
mit der Hauptstadt Poznań, ist eine der 16
Woiwodschaften der Republik Polen*

Unser Reiseführer bietet eine umfangreiche Übersicht der besten Lokalitäten und Verweilen in unserer Umgebung.

***Wir wünschen viel Spaß
beim Lesen und Entdecken!***

PLESZEW

*Kreisstadt am Ner auf der Kalischer Höhe, etwa 29 km
nordwestlich von Kalisz.*

**IN DER MITTE DES
MARKTPLATZES STEHT
DAS KLASSIZISTISCHE
RATHAUS VON 1835.**



**AN DER OSTSEITE DES MARKTES
LIEGT DER KOŚCIELNY-PLATZ AN
MIT DER KIRCHE DES HL.
JOHANNES DES TÄUFERS AUS DEM
VIERZEHNTEN JAHRHUNDERT.
DAS GOTTESHAUS WURDE
MEHRFACH UMGEBAUT UND
VERLOR DABEI SEINE
URSPRÜNGLICHEN
STILMERKMALE.**



**IN DER FLORIAŃSKA-STRASSE
KÖNNEN WIR DIE HOLZKIRCHE ST.
FLORIAN VON 1745 BESICHTIGEN.
BESONDERE AUFMERKSAMKEIT
VERDIENT DIE
INNENAUSSTATTUNG UND DAS
KOSTBARE MOBILIAR AUS DEM 15.
UND 16. JH.**



PLESZEW

Zespół Placówek Specjalnych w Pleszewie



Bei unserer Sonderschule gibt es eine Grundschule, Gymnasium, Berufsschule, Erziehungsanstalt. Wir führen Unterrichtsstunden im Rahmen der Frühförderung der Kinder in der Zeit vom Geburt bis Anfang der Schule. Die Frühförderung wird individuell mit einem Kind und seiner Familie, sowohl in der Schule, als auch zu Hause, durchgeführt.

SPIELHALLE „PAIDI”

PAIDI Spielhalle steht für ein verantwortungsbewusstes Freizeitvergnügen für Kinder.

Eintrittskarten

Mo.-Fr.

- 1 Std. – 8 Zloty
jede weitere Std.
0,20 Zloty

Wochenende

- 1 Std. – 10 Zloty-
jede weitere Std.
0,20 Zloty



Wasserpark "Planty"



Hier befinden sich: das Sportbad, das Freizeitbad, die Wasserrutsche, die Wasserpeitschen, der Jacuzzi, das Kinderbecken. Außerdem BOWLEN.

Öffnungszeiten

täglich
6:00 – 22:00

PREISE

SCHWIMMEN

- Eintrittskarte für Erwachsene – ca. 12,00 Zloty
- Eintrittskarte für Kinder – ca. 9,00 Zloty

BOWLING

- 1 Std. Mo.-Do. - ca. 30,00 Zloty
- 1 Std. Fr.-So. – ca. 50,00 Zloty



PLESZEW - BÄCKEREIMUSEUM

Das Bäckereimuseum „Vogt“ befindet sich im Gebäude einer alten Bäckerei, die seit 1913 funktioniert. Noch im Jahr 2005 hat man dort noch Brot gebacken, und erst ein Jahr später entstand hier ein Museum.

Im Museum von Familie Vogt entdeckt man wie die Bäcker früher Ihre Waren hergestellt und verkauft haben. Wir lernen alle Aspekte der Arbeit des alten Handwerks kennen. Man spürt die Atmosphäre der Vergangenheit dank Familie Vogt, die seit Jahren im Backenbereich arbeitet. Wir haben heute Möglichkeit, alte Bäckereimaschinen zu bewundern und frisch gebackenes Brot zu schmecken.



Die Ausstellung vom frisch gebackenen Brot



Das Museum von außen

PLESZEW - BAECKEREIMUSEUM

Preise

1. Vorschlag: Museumbesichtigung, Film

Zeit: 1,5 Std.

Eintrittskarte – 8 Zloty/2 Euro

2. Vorschlag: Backen Workshop,
Museumbesichtigung, Film, kleine
Geschenke für Gäste

Zeit: 3 Std.

Eintrittskarte 8 Zloty/2 Euro

3. Vorschlag: Workshops zur Auswahl –
Butter- o. Eisproduktion, Liebesschleifen
und Pfannkuchen backen oder extra
Überraschungsangebot für Kinder

Eintrittskarte - 8 Zloty/2 Euro

Öffnungszeiten

Nach Terminvereinbarung

zwischen 8.00-15.00 Uhr



Butterherstellung



Alter Backofen

PADDELTOUR AUF DER PROSNA



Die Prosna ist ein Fluss in Westpolen und linksseitiger Nebenfluss der polnischen Warthe (Warta).

Fürs Paddeln eignet sich der 165 km lange Abschnitt von Bolesławiec bis zur Warthe bei Pyzdry. Ein malerischer Fluss, besonders auf dem Abschnitt bis Kalisz. Kalisz ist eine Stadt, die von Pleszew 30 Kilometer entfernt ist.

Die Strecke ist ungefähr 25 Kilometer lang. Für Anfänger wird die Strecke kürzer.



PADDELTOUR



Preise:

2 Personen Paddelboot: 30 Zloty/7,50 Euro

Retter – individuelle Preise

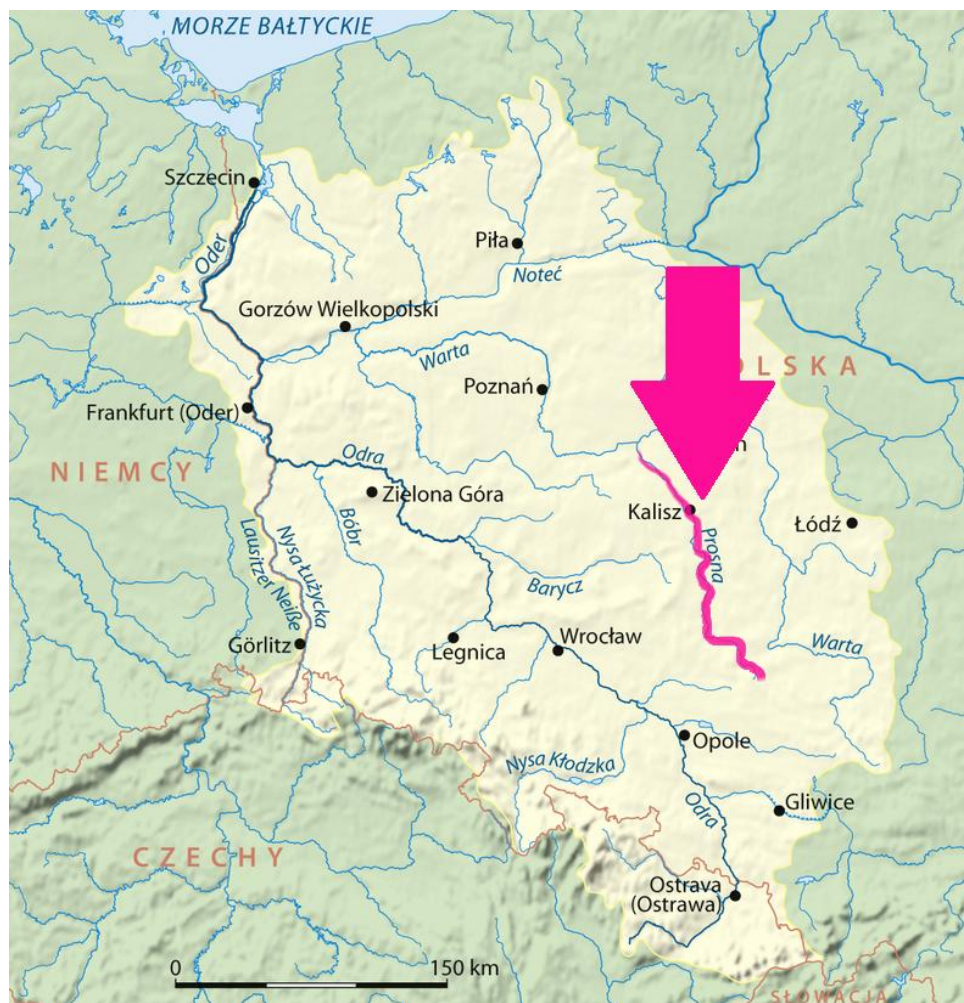

Fluss Prosna

BRESLAU

Panorama von Raclawice

DAS PANORAMA VON RACLAWICE in Breslau ist einer der wenigen Orte auf der Welt, an dem man ein Relikt der Massenkultur des 19. Jahrhunderts bewundern kann.



Das riesige Gemälde (15 × 114 m) entführt den Betrachter dank besonderer malerischer Mittel (eine spezielle Perspektive) und technischer Vorkehrungen (Beleuchtung, künstliches angelegtes Terrain, ein verdunkelter, verwinkelter Zugang) in eine andere Zeit und Realität. Das Panorama von Raclawice ist das erste und das einzige bis heute erhaltene Werk dieser Art in Polen.



Preise für Eintrittskarten

- Einfache Eintrittskarte - 30,00 Zloty
- Ermäßigte Eintrittskarte 23,00 Zloty für SchülerInnen, StudentInnen, RentnerInnen, Pensionäre, Behinderte, LehrerInnen (gegen Vorlage des Dienstausweises)

GALERIA
DOMINIKAŃSKA
W R O C Ł A W

Die Galeria Dominikańska ist ein Einkaufszentrum in der historischen Altstadt von Breslau in Polen. Der Betreiber ist das Immobilienunternehmen ECE.

EINTRITT FREI



BRESLAU

Hydropolis Breslau



Wissenszentrum zum Thema Wasser

Preise für Eintrittskarten

- Einfache Eintrittskarte - 27,00 Zloty
- Ermäßigte Eintrittskarte - 18,00 Zloty
- Gruppenpreise
 - einfach – 23,00 Zloty pro Person
 - Ermäßigung – 17,00 Zloty pro Person
 - für 1 Betreuer mit einer Gruppe von 10 Personen - kostenlos

Wroclaw Hydropolis - ein ultramodernes Wissenszentrum zum Thema Wasser. Es ist das einzige Objekt dieser Art in Polen und eines der wenigen weltweit.

Die Ausstellungsfläche umfasst über 4 Tsd. qm, auf die Besucher warten insgesamt 64 interaktive Installationen in Form von acht thematischen Zonen.

Die Besucher der Hydropolis werden u.a. die Möglichkeit haben, eine Projektion über die Entstehung unseres Planeten und des Wassers zu sehen, in die Replik des Bathyscaphs Trieste einen Blick zu werfen, der im Jahre 1960 den tiefsten Ort der Erde erreichte, oder das Leben der Ozeane näher kennenzulernen.

Afrykarium Breslau

Preise für Eintrittskarten

- Eintrittskarte - 45,00 Zloty
- Für Kinder – 35,00 Zloty
- Gruppenpreise - 35,00 Zloty pro Person
- Ermäßigung – 25,00 Zloty pro Person



Marktplatz in Wroclaw

Der Marktplatz in der polnischen Stadt Wroclaw (Breslau) im Westen Polens zählt zu den schönsten Plätzen Europas. Der mittelalterliche Platz im Kern von Wroclaw wird auch „Großer Ring“ oder einfach nur „Der Ring“ („Rynek“) genannt und bildet heute das Zentrum der Breslauer Fußgängerzone. Die farbenprächtigen Gebäude, die ihn umschließen, entführen den Betrachter auf eine architektonische Reise in die Vergangenheit von Gotik bis Jugendstil.



FAMILIENABENDTEUERPARK ist ein schöner Ort, wo man sich ganz nah der Natur mit ganzer Familie treffen kann. Er befindet sich an der Straße von Antonin nach Ostrów Wielkopolski direkt an der Fernstraße. Die privat betriebene Fläche verdient ihr Geld vor allem mit mäßiger Gastronomie. Ohne Eintrittsgeld kann man sich auch was anschauen, zum Beispiel folkloristische Holzplastiken und alte Landmaschinen.

Die Wälder des Bartschtales und Teiches Górecznik bilden schönen Naturdenkmal.



Preise

**- Erwachsene mit 3 Kindern -
ca. 50,00 Zloty (12,00 EUR)
Jedes weitere Kind – 15,00
Zloty – ca. 3,00 EUR)**

Attraktionen:

Miniaturpark, Spielplatz, Gokart, Kleinbahn für Kinder und vieles mehr

GOŁUCHÓW

*Das Schloss Gołuchów im Landkreis Pleszew
in der Woiwodschaft Großpolen ist seit 1951 Zweigstelle
des Posener Nationalmuseums.*



Eintrittskarten

- für Erwachsene 10,00 Zloty (2,50 EUR)
 - für Kinder 7,00 Zloty (1,50 EUR)
 - dienstags kostenlos
 - für Gruppen bis 30 Personen mit Reiseführer 60,00 Zloty (15 EUR)
-

Ein wunderschöner Park...

...und ein sehr schönes Schloss aus der Blütezeit der Renaissance laden zum Verweilen ein.

Der Schlosspark ist sehr gepflegt und es gibt sehr viele verschiedene Spazierrouten rund um das Schloss um den Kopf vom Alltag durchzulüften und zu entspannen.



Ansicht des Parks aus der Vogelschau

KALISZ – die älteste Stadt Polens

Kalisz, deutsch Kalisch, ist eine polnische Kreisstadt in der Woiwodschaft Großpolen – jeweils rund 100 km von den Städten Breslau, Posen und Łódź entfernt, an der Prosna.

Auf Grund der sehr frühen schriftlichen Erwähnung kann sich Kalisz rühmen, eine der ältesten urkundlich belegten Städte Polens zu sein. Wirtschaftliche Bedeutung besteht in den Bereichen der Textilindustrie, des Maschinenbaus und der Herstellung von Musikinstrumenten. Kalisz ist Sitz dreier Hochschulen.

Sehenswürdigkeiten

Das Bezirksmuseum

Das Bezirksmuseum der Region Kalisz besteht seit 1948. Die Dauerausstellungen zeigen die Geschichte von Kalisz und Umgebung. Die archäologischen Sammlungen stammen aus dem südöstlichen Raum von Wielkopolska. In den ethnographischen Sammlungen befinden sich neben regionalen Exponaten auch Gegenstände aus Kamerun und dem Sudan.



Wojciech-Bogusławski- Theater



Zawodzie

die Wiege von Kalisz genannt, ist ein Stadtteil, der ca. 2 km südlich der Innenstadt liegt. Die Nähe der Prosna begünstigte die Besiedlung. Die erste Wallburg ist in der zweiten Hälfte des 9. Jahrhunderts an der Stelle eines heidnischen Gräberfelds entstanden. Im 10. Jahrhundert erreichte die Wallburg ihre größte Ausdehnung und gehörte zu den wichtigsten Zentren im Piastenstaat. Prof. A. Buko ist der Meinung, dass Kalisz eine führende Rolle gespielt hat. Der Legende zufolge traf der hl. Adalbert mit einem Boot hier ein und predigte. Die erste Kirche wurde in Zawodzie in der ersten Hälfte des 11. Jahrhunderts errichtet.



Calisia

Klavierfabrik Arnold Fibiger.



Westernland – das größte Indianerdorf in Europa, genannt als „Wilder Westen“.

Unser Indianerdorf befindet sich mitten im Landschaftsgebiet Großpolens. Indianerdorf „Westernland“ verfügt über 20 Tipis für 70 Personen. Es ist eine Übernachtung auf eine ursprüngliche Weise - für Paare, Familien, Gesellschaften. Das alles bietet uns, einen Sternenhimmel zu sehen und nächtliche Geräusche wahrzunehmen.

Andere Attraktionen: Hier triffst du richtige Indianer, die ihre Kultur, indem sie singen, ihre Ritualen, Tanzen am Lagerfeuer zeigen oder Geschichte erzählen, beibringen. Außerdem: Goldrausch, Cowboys, Fallensteller.

Für richtige Cowboys wartet Rodeoranch, wo sie den richtigen Cherif kennenlernen, der unterschiedliche Aufgaben wie zum Beispiel das Melken der wilden Milchkühen oder „Rodeobulle“ bietet.



Preise für Eintrittskarten

- Eintrittskarte - 8,00 Zloty (2,00 EUR)
- Kinder unter 7 Jahren – kostenlos

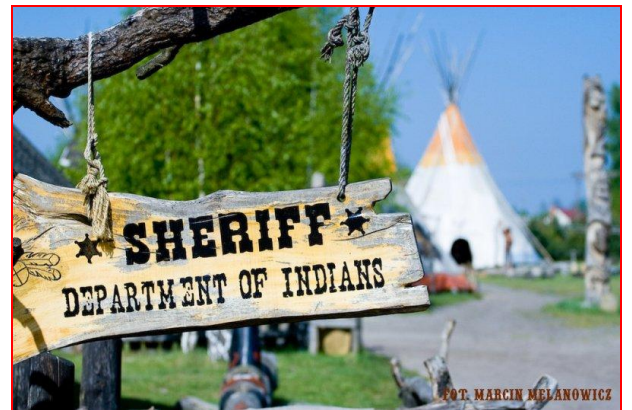

ŚMIEŁÓW



Śmiełów (deutsch Smielow) ist ein Dorf mit 260 Einwohnern im Westen Polens und Teil der Gemeinde Żerków. Es liegt etwa 60 km südöstlich von Posen und 10 km nördlich von Jarocin in der Woiwodschaft Großpolen und gehört dem Powiat Jarociński an.



Hauptsehenswürdigkeit am Ort ist das Schloss mit dazugehörigem Landschaftspark.

Das Schloss entstand um 1797 und wurde im Auftrag von Andrzej Gorzeński von dem bedeutenden polnischen Baumeister Stanisław Zawadzki entworfen. Es handelt sich um ein zweistöckiges, viereckiges Hauptgebäude, welches durch Galerien mit zwei Seitenflügeln verbunden ist.





Adam Mickiewicz - Museum

Als Teil des Nationalmuseums Posen können die Räume des Schlosses besichtigt werden. Die Ausstellung widmet sich dem hiesigen Aufenthalt des großen romantischen Dichters Adam Mickiewicz von 1831. Gezeigt werden originale Manuskripte, Briefe und andere Handschriften, Porträts des Poeten sowie Bilder und Texte, die den Mickiewicz-Kult des späten 19. und des frühen 20. Jahrhunderts anschaulich machen (unter anderem von Wojciech Kossak). Die Sammlungen stammen zum Großteil aus dem Besitz der Gorzeński und Chelkowski, ebenso wie einige der ausgestellten Biedermeiermöbel.



Preise für Eintrittskarten

- Eintrittskarte - 10,00 Zloty (2,50 EUR)
- Kinder - 7,00 Zloty (1,50 EUR)
- Gruppe - 60,00 Zloty (15,00 EUR) Polnisch, 85,00 Zloty (22 EUR) Englisch